Schwalben Elimination

Ausscheidungsrennen

Sonntag, 27.09.2026 14:30 Uhr

Arena365 Möserer Str. 632a, 6100 Seefeld in Tirol - Parkplatz kostenpflichtig direkt vor Ort

—

Veranstalter

RV Innsbrucker Schwalben
info@innsbrucker-schwalben.at

Harald Berger (Obmann)
+436763574110

Format + Wertung + Teilnahmeberechtigung

Diese Veranstaltung besteht aus einem Rennrad-Zeitfahren **zur Ermittlung der Startaufstellung** und einem Rennrad-**Ausscheidungsrennen, welches als Hauptrennen** (und somit Wertungsrennen) gilt. Die Teilnahme am Zeitfahren ist Voraussetzung für die Teilnahme am Ausscheidungsrennen. Beide Bewerbe müssen mit demselben Rad in normaler Rennrad-Ausführung (keine Aero-Bars, Auflieger, etc.) absolviert werden.

Es wird jeweils eine Damen und eine Herrenwertung ausgefahren. Eine Unterteilung in weitere Wertungsklassen ist nicht vorgesehen.

Zeitfahren (Startaufstellung)

Zur Ermittlung der Startaufstellung bzw. Qualifikation des Hauptrennens wird ein Zeitfahren auf der Strecke des Hauptrennens ausgetragen. Beginnend mit den Damen startet alle 30-Sekunden ein*e Athlet*in. Die individuelle Startzeit des Zeitfahrens kann am Renntag auf der Website des RV Innsbrucker Schwalben nachgelesen werden.

Um einen Reibungslosen Ablauf zu gewährleisten, werden alle Teilnehmer*innen ersucht fünf Minuten vor dem jeweiligen Start im Startbereich einzutreffen.

!! Eine Teilnahme am Zeitfahren ist zwingend für einen Start im Hauptrennen notwendig!!

Ausscheidungsrennen (Hauptrennen)

Die schnellsten 48 Damen bzw. 60 Herren aus dem Zeitfahren nehmen am Hauptrennen, dem Ausscheidungsrennen, teil. Die Startaufstellung nach dem Ergebnis des Zeitfahrens.

Gefahren werden maximal 20 Runden bei den Herren und maximal 16 Runden bei den Damen.

Modus

Wenn Teilnehmerzahl >=Rundenanzahl

In jeder Runde scheiden X Fahrer*innen aus.

Wenn Teilnehmerzahl <= Rundenanzahl

In jeder zweiten Runde scheiden X Fahrer*innen aus.

X Berechnet sich in beiden Fällen durch Teilnehmerzahl/Rundenzahl. Sollte X hierbei keine Ganze Zahl ergeben, so wird nach der Rundungsnorm entschieden, ob die Rundenanzahl erhöht bzw. verkleinert wird.

Das genaue Format, sowie der tatsächliche Zeitplan wird nach Abschluss des Zeitfahrens der jeweiligen Kategorie und in diesem Falle nach Feststellung der tatsächlichen Teilnehmerzahl auf der Website des RV Innsbrucker Schwalben sowie vor dem Rennen durch den Veranstalter kommuniziert.

Ziel ist es, durch die Anpassung des Formates der Teilnehmerzahl, ein faires und dennoch spannendes Rennen zu gewährleisten.

Ausscheiden

Im Falle des Ausscheidens sind alle Athlet*innen angehalten, im Sinne eines fairen Bewerbes selbstständig aus dem Rennen auszusteigen und sich bei einem Streckenposten abzumelden. Bei knappen Entscheidungen werden auf dem Kurs "Ausscheidungs Zonen" eingerichtet, an denen die ausgeschiedene Startnummer durchgesagt bzw. angezeigt wird. Den Aufforderungen zum Verlassen des Rennens ist durch sicheres, deutliches Verlangsamen der Geschwindigkeit und anschließendem ehestmöglichen Verlassen der Strecke Folge zu leisten. Eine Nichtbeachtung und somit Teilnahme an der nächsten Zieldurchfahrt zieht eine Disqualifikation mit sich.

Nennung + Startgeld

Nennungen werden über das Anmeldeformular unter innsbrucker-schwalben.at/schwalben-eliminator bis **Donnerstag, 25.09.2026** um **18:00 Uhr** entgegengenommen. Nachnennungen sind nicht möglich.

Startgeld: €25,-

Das Startgeld bitten wir an folgende Bankverbindung zu überweisen:

Bank: *Raiffeisenbank Wipptal*
Empfänger: *Radfahrerverein Innsbrucker Schwalben RIS*
IBAN: A*T19 3632 9000 0083 8292*
BIC: RZ*TIAT22329*
Verwendungszweck: *Schwalben_Elimination_Vorname_Nachname*

Die Zahlungsbestätigung muss elektronisch oder in Papierform bei der Startnummernausgabe vorgelegt werden.

Teilnahmebedingungen

Teilnahmeberechtigt sind alle volljährigen Personen (18 Jahre am 27.09.2026). Die Lösung einer Cycling Austria Member Card (24 Stunden vor Veranstaltungsbeginn) oder einer Amateurlizenz wird dringend empfohlen. Der Teilnahmebedingungen sind von allen Teilnehmer:innen unterfertigt zur Startnummernausgabe zu bringen. Zu finden ist das Dokument auf der letzten Seite dieser Ausschreibung oder als Download auf der Website zur Veranstaltung.

Zeitplan

Startnummernausgabe: ab 13:00 bis 14:30 Uhr im Eventbereich der Sprungschanze Seefeld

Streckenbesichtigung nach dem letzten Eliminator Rennen (ca. 13:30) **bis 14:25** gestattet.

Start der Bewerbe ab 14:30:

- **14:00** Eliminator Qualifikation (zuerst die Damen, dann die Herren; 30 Sekunden Startintervall)
- **im Anschluss, ca. 14:30** Start mit Schwalben Elimination

- **Der Zeitplan der Zeitfahrstarts sowie die tatsächlichen Startzeiten werden am Renntag auf der** Homepage des RV Innsbrucker Schwalben **laufend aktualisiert, sowie vom Sprecher durchgegeben.**
- Um einen reibungslosen Ablauf zu gewährleisten, müssen sich alle Athlet:innen spätestens **5 Minuten vor dem Start** im Vorstartbereich einfinden.

Siegerehrung & Preise

Siegerehrung im Anschluss an das Herrenrennen.

Alle Teilnehmer:innen werden mit Sachpreisen geehrt.

Streckenplan

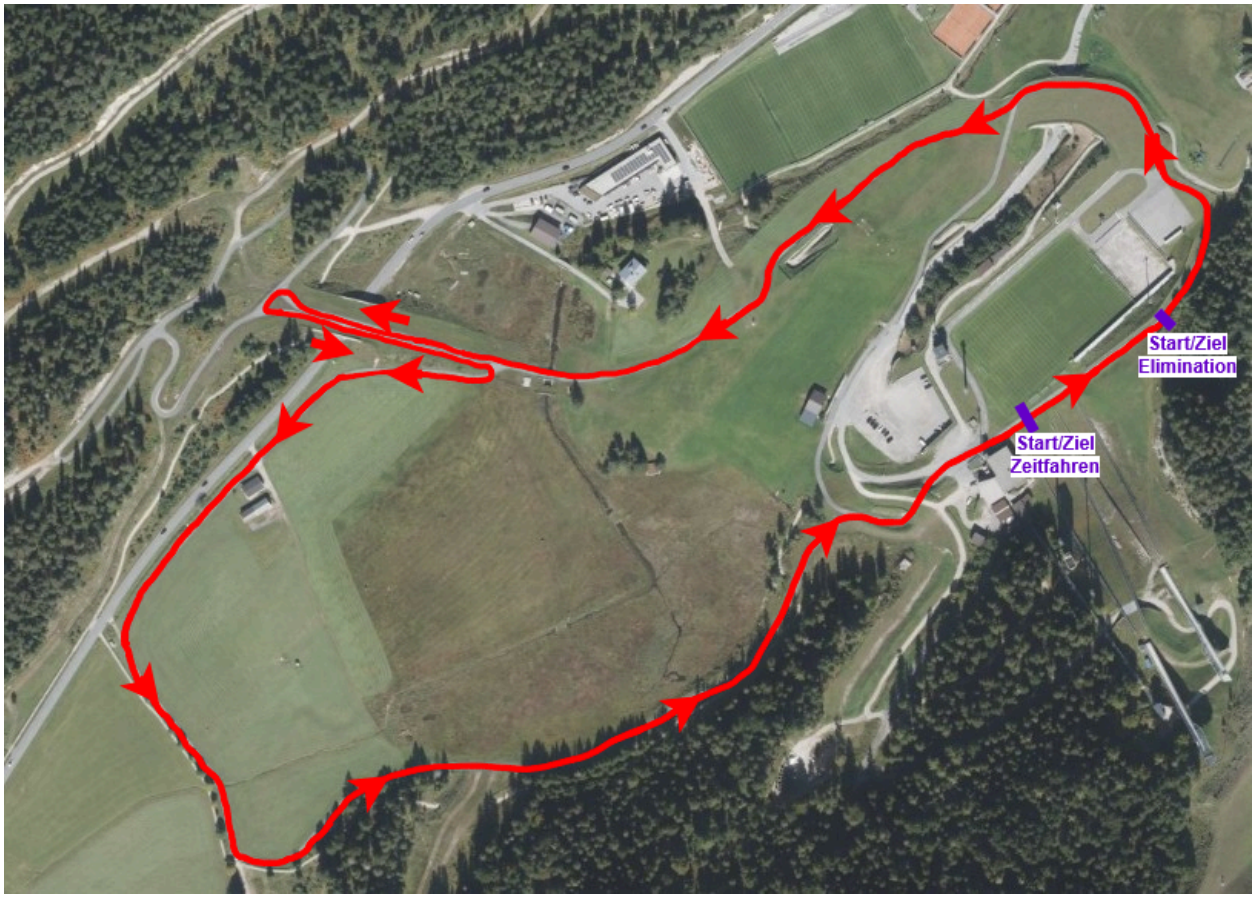

Die Fahrtrichtung, sowie Start/Ziel und Ausscheidungszonen werden rechtzeitig vor dem Rennen bekannt gegeben.

TEILNAHMEBEDINGUNGEN

Veranstaltung: Schwalben Elimination
Datum: Sonntag, 27.09.2026 10:30 Uhr, Sprungschanze Seefeld (Möserer Straße), 6100 Seefeld in Tirol
Veranstalter: RV Innsbrucker Schwalben (im Folgenden „Veranstalter“)

Erklärung der/des Teilnehmenden
Mit der Anmeldung zu der oben genannten Veranstaltung erkläre ich verbindlich:

A. **Kenntnisnahme & Regelakzeptanz**
Ich habe die Ausschreibung, das Reglement, die Strecken- und Sicherheitsinformationen sowie diese Teilnahmebedingungen vollständig gelesen, verstanden und akzeptiere diese als verbindlich. Ich folge den Anweisungen des Veranstalters und dessen Beauftragten(Strecken Personal, Rennleitung, Ordner) sowie den anwesenden Einsatzorganisationen (Polizei, Bergrettung, Feuerwehr, Sanitätsdienst).

B. **Teilnahme auf eigene Gefahr**
Ich nehme auf eigene Gefahr und Verantwortung teil und bestätige, dass ich ausreichend trainiert habe, medizinisch geeignet bin und mein Fahrrad technisch einwandfrei ist. Ein zugelassener **Helm ist während des gesamten Rennens verpflichtend**.

C. **Haftungsumfang**
Der Veranstalter haftet für durch ihn oder durch seine Erfüllungsgehilfen verursachte Schäden nur bei grob fahrlässigem oder vorsätzlichem Verhalten – dies gilt nicht für Personenschäden. Für Schäden, die ein Teilnehmer:in durch sein/ihr Verhalten dem Veranstalter oder Dritten verursacht, trägt der/die Teilnehmer:in die volle Haftung und hat den Veranstalter diesbezüglich vollkommen schad- und klaglos zu halten. All dies nehme ich zustimmend zur Kenntnis.

D. **Sanitäts- & Sicherheitsmaßnahmen**
Ich bin einverstanden, dass das Sanitäts- und Sicherheitspersonal mich bei Anzeichen einer Gesundheitsgefährdung aus dem Wettbewerb nehmen darf. Ich willige in notwendige, angemessene Erste-Hilfe-Maßnahmen ein.

E. **Datenschutz (DSGVO) & Medienrechte**
Die im Rahmen der Anmeldung erhobenen personenbezogenen Daten werden ausschließlich zur Durchführung und Abwicklung der Veranstaltung verarbeitet (Rechtsgrundlage: Vertragserfüllung/Art. 6 Abs. 1 lit. b DSGVO). Eine Weitergabe erfolgt nur an dienstleistende Dritte, soweit dies für die Veranstaltung erforderlich ist (z. B. Zeitnehmung).
Ich willige ein, dass im Zusammenhang mit der Veranstaltung erstellte **Foto-, Ton- und Videoaufnahmen** von mir **ohne Anspruch auf Vergütung** zu Dokumentations-, Informations- und **Werbezwecken** des Veranstalters und seiner Partner in Print-, Online- und Social-Media-Kanälen zeitlich und räumlich unbegrenzt veröffentlicht werden dürfen (Rechtsgrundlage: Einwilligung/Art. 6 Abs. 1 lit. a DSGVO). Mir ist bekannt, dass diese Einwilligung jederzeit mit Wirkung für die Zukunft widerrufen werden kann; bereits veröffentlichte Printprodukte sind davon nicht erfasst.
Hinweis: Ihre Daten werden elektronisch verarbeitet und gespeichert.

F. **Minderjährige**
Bei Teilnehmer:innen unter 18 Jahren bestätigen auch die Erziehungsberechtigten durch ihre Unterschrift, dass sie die/den Minderjährigen altersadäquat über die Renn- und Sicherheitsregeln aufgeklärt haben.

A. Versicherung
Es wird empfohlen, eine private Unfall- und Haftpflichtversicherung abzuschließen. Unfälle oder Schäden sind dem Veranstalter unverzüglich zu melden.

B. Salvatorische Klausel
Sollte eine Bestimmung dieses Haftungsausschlusses unwirksam sein, bleibt die Wirksamkeit der übrigen Bestimmungen unberührt; an die Stelle der unwirksamen Bestimmung tritt das, was der gewählten Formulierung am nächsten kommt. Wenn auch das unzulässig ist, tritt an diese Stelle das dispositive Recht.

Name		Geb.dat.	
Adresse		PLZ Ort	
Verein/Team			
Tel		Mail	
Notfallkontakt (Name/Tel.)			
Unterschrift Teilnehmer			
Erziehungsberechtigte:r			
Unterschrift: Erzberecht.			